

**SOCIETATEA ROMÂNĂ DE PSIHONEUROENDOCRINOLOGIE – RPNES**  
**THE ROMANIAN SOCIETY OF PSYCHONEUROENDOCRINOLOGY**



**AL XXII<sup>-LEA</sup> SIMPOZION NAȚIONAL DE  
PSIHONEUROENDOCRINOLOGIE**

**The 22<sup>nd</sup> NATIONAL SYMPOSIUM OF  
PSYCHONEUROENDOCRINOLOGY**

**21 - 23 Nov. 2019**

**Timișoara**

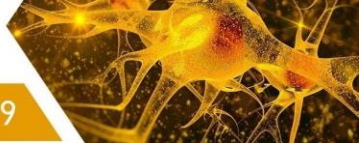

## Cuprins

Mesaj de bun venit / Welcome message .....	3
Program științific / Scientific program .....	7
Postere / Posters .....	12
Informații utile / Useful information .....	19
Hartă expozițională / Exhibitional map .....	20



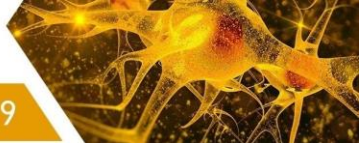

## MESAJ DE BUN VENIT

Ne face o deosebită plăcere să vă întâmpinăm la cel de- **Al XXII – lea Simpozion Național de Neuroendocrinologie** cu tematica **“Calitatea vieții în patologia endocrină”**, ce se desfășoară la Timișoara, în perioada 21 – 23 noiembrie 2019.

Dorim ca acesta manifestare științifică să fie un prilej de a vă expune propria experiență, într-o dezbateri de o înaltă ținută științifică. Sperăm să avem posibilitatea de a discuta și de a învăța împreună, într-o atmosferă plăcută, interactivă și colegială.

Vă întâmpinăm cu aceeași ospitalitate și căldură și avem convingerea că specialiștii de excepție pe care i-am invitat și de această dată vor satisface așteptările dumeavoastră.

Președinte RPNES,  
*Prof. Dr. Corin Badiu*

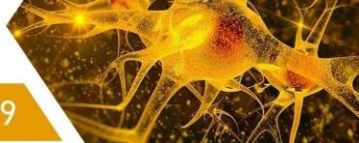

**COMITETUL DIRECTOR / EXECUTIVE BOARD**

*Președinte executiv / Executive President*

Profesor Dr. Corin Badiu, DSc  
UMF “Carol Davila” București

*PrimVicepreședinte / First-Vicepresident*

Prof. Dr. Cătălina Tudose, DSc  
UMF “Carol Davila” București

*Vicepreședinți / Vicepresidents*

Prof. Dr. Dumitru Brănișteanu, DSc  
UMF „Gr. T. Popa”, Iași

Conferențiar Dr. Monica Livia Gheorghiu, DSc  
UMF „Carol Davila” București

Șef Lucrări Dr. Corina Lichiardopol, DSc  
UMF Craiova

CP 1. Olga Ianas, DSc  
Institutul „C.I.Parhon”

*Secretar-Trezorier / Secretary-Treasurer*

Mariana Purice, DSc  
UMF “Carol Davila”, București

Contact: [secretar@rpnes.ro](mailto:secretar@rpnes.ro)

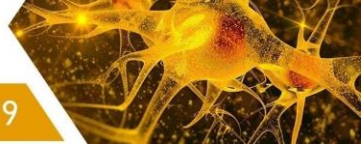

## ORGANIZATORI / ORGANIZERS

Societatea Română de Psihoneuroendocrinologie – RPNES / *Romanian Society of Psychoneuroendocrinology*  
sub egida Academiei de Științe Medicale  
*under the patronage of Romanian Academy of Medical Sciences*

în parteneriat cu / *in partnership with*

Universitatea Politehnica Timișoara

### PROGRAM COMMITTEE

Președinte / *President:*

**Conf. Dr. Monica Gheorghiu**

*Vicepreședinte RPNES*

*RPNES VicePresident*

**Membri / *Members:***

Prof. Dr. Cătălina Tudose

*Prim Vicepreședinte RPNES*

*RPNES Prime – Vicepresident*

Prof. Dr. Dumitru Brănișteanu

*Vicepreședinte RPNES*

*RPNES Vicepresident*

Dr. Corina Lichiardopol

*Vicepreședinte RPNES*

Mariana Purice

*Secretar-trezorier RPNES*

*RPNES Secretary – Treasurer*

### ORGANIZING COMMITTEE

Președinte / *President:*

**Conf. Dr. Mihaela Vlad**

**Membri / *Members:***

Andra Caragheorgheopol

*Institutul de Endocrinologie /*

*Institute of Endocrinology*

Mariana Purice

*Secretar-Trezorier RPNES*

*RPNES Secretary – Treasurer*

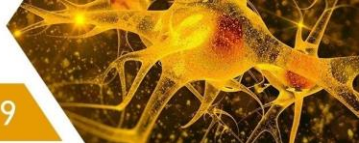

### **Bursa pentru Neuroendocrinologie „Grigore Coculescu” oferită de comitetul director al Societății Române de PsihoneuroEndocrinologie**

La inițiativa președintelui fondator, în memoria savantului Grigore Coculescu, distins agrobiolog roman, primul comitet director RPNES a constituit o bursă în neuroendocrinologie pentru tineri, din fonduri obținute prin sponsorizare. Bursa permite unui student la medicină sau unui medic absolvent tânăr, care a dovedit o activitate performantă să lucreze timp de minimum 6 săptămâni într-un departament de neuroendocrinologie din Marea Britanie sau SUA. Bursierul trebuie să fie de acord să lucreze în cooperare cu grupul roman de neuroendocrinologie pe o temă în desfășurare sau pe o temă de cercetare nouă, acceptată de partea română. Rezultatele vor fi comunicate la simpozionul RPNES din anul următor.

Comitetul director RPNES numește anual o comisie de selecție.

Criteriile pentru acordarea bursei sunt următoarele:

1. **Calitatea de student român la medicină sau medic român cu vârsta sub 33 ani;**
2. Cererea candidatului cu motivația personală și acordul de cooperare;
3. Curriculum vitae, evidențiind performanțele profesionale;
4. Lista de lucrări (cu fotocopiile publicațiilor);
5. Recomandare din partea unui membru RPNES (fondator, titular sau corespondent) care a lucrat cu candidatul minimum trei săptămâni.

Bursa pentru neuroendocrinologie „Grigore Coculescu” se acordă anual.

Laureații bursei Grigore Coculescu până în prezent au fost:

1996 – stud. Ruxandra Ciobanu, Facultatea de Medicină, UMF “Carol Davila”, București Sponsor principal - grupul ANA.

1997 și 1999 – dr. Adriana Ioachimescu, preparator univ. Endocrinologie, UMF “Carol Davila”, București, la Universitatea Bristol (1997) și St. Vincent Center, Billings, USA (1999 - Dr. William Kohler). Sponsori - grupul ANA și UNICOMP.

1998, dr. Mona Dumbravă, doctorand, Catedra Endocrinologie, UMF “Carol Davila”, București, la Universitatea Oxford, Marea Britanie. Sponsori - grupul ANA și UNICOMP.

2000 – dr. Șerban Radian, doctorand, Catedra Endocrinologie, UMF “Carol Davila”, București, la Universitatea Oxford, Marea Britanie. Sponsori - grupul ANA și UNICOMP.

2001 – stud. Dan Niculescu, anul V, Facultatea de Medicină, „UMF Carol Davila” la Sleep Research Center, Biologic, Chicago, USA. Sponsori - NIMED GmbH, si Fundatia ANA.

2002 – dr. Carmen Rasanu, doctorand, Clinica de Endocrinologie, UMF „Carol Davila”, la Sleep Research Center, Tampa, Fl, USA. Sponsori - Baneasa SA si Fundatia ANA.

2003 – dr. Radu Braga, preparator univ., Fiziologie, UMF „C. Davila”, București, la University of Newcastle upon Tyne, School of Neurology, Neurobiology and Psychiatry – Department of Neuroscience, prof. Colin Ingram. Sponsori: Baneasa SA si Fundatia ANA.

2004 – dr. Raluca Trifanescu, doctorand, la Oxford Centre for Diabetes, Endocrinology and Metabolism, Churchill Hospital, Oxford, U.K, Prof. John Wass.

2005 – dr. Dan Niculescu, doctorand, Universitatea Newcastle upon Tyne, Marea Britanie

2006 – stud. Ruxandra Tanasescu, anul V, Facultatea de Medicină, UMF „C. Davila”, la Universitatea Ludwig Maximilian, Clinica de Medicina Interna, Munchen18, Germania

2007 – dr. Ileana Botușan, doctorand, Clinica de Endocrinologie, UMF “Carol Davila”, București, la Dept. Medicină Moleculară și Chirurgie, Institutul Karolinska, Stockholm, Suedia

2008 și 2009 – dr. Cristina Stancu, doctorand, rezident endocrinologie, la Dept. Physiology, Human Anatomy and Genetics, University of Oxford, Marea Britanie, Prof. John Morris.

2010, 2011– dr. Andreea Șerban, rezident endocrinologie, la Univ. Milano, prof. Paolo Beck-Peccoz

2012- 2014-- Madalina Vintila, UMF „C. Davila”, la Montpellier, Prof. Fl. Grigorescu

2015- stud Sanziana Muraru, UMF „C. Davila”, la Montpellier, Prof. Fl. Grigorescu

2017- Dr. Andrea Coriiu, rezident endocrinologie, la Nijmegen, Olanda, Prof. Romana Netea-Maier

2018-Dr. Sofia Lider Burciulescu rezident endocrinologie, la

**Așteptăm propunerile Dumneavoastră în fiecare an cu o lună înaintea adunării generale RPNES.**

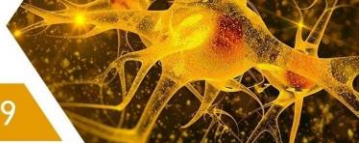

## PROGRAM ȘTIINȚIFIC

### Ziua 1 – Joi, 21 noiembrie 2019

**16.00-16.30 Ceremonia de deschidere**

**16.30-17.00 CONFERINȚĂ PLENARĂ 1 – ESE lecture**

*Moderator: Corin Badiu (București)*

**PCOS as hyperandrogenic condition - from metabolic aspects to quality of life.** Djuro Macut (*Belgrad, Serbia*)

**17.00-19.00 CALITATEA VIEȚII ÎN PATOLOGIA ENDOCRINO-PSIHICĂ, DIGESTIVĂ ȘI DE URGENȚĂ**

*Moderatori: Dumitru Brănișteanu (Iași), Monica Gheorghiu (București)*

**17.00-17.20 Calitatea vieții la pacienții psihotici cu sindrom metabolic aflați sub tratament cu psihotrope.** Liana Dehelean, *Timișoara*

**17.20-17.40 Modificările axelor neuroendocrine și intervenții terapeutice discutate în scopul supraviețuirii pacienților critici din unitățile de terapie intensivă.** Aurora Miloș, Ioana-Natalia Miloș, *Timișoara*

**17.40-18.00 Componenta neuroendocrină în sindromul de colon iritabil.** Ioana-Miruna Balmuș, Radu Lefter, Alin Ciobică, Roxana Cojocariu, Daniela Ababei, Sabina Cojocaru, Luminița Hrițcu, Manuela Pădurariu, Anca Trifan, Carol Stanciu, *Iași*

**18.00-18.20 Calitatea vieții la vârstnicii cu afecțiuni tiroidiene.** Gabriel-Ioan Prada, Raluca Mihaela Nacu, Cătălina Raluca Nuță, Anna Marie Herghelegiu, *București*

**18.20-18.40 Impactul medical și asupra vieții familiei la pacienții cu sindrom Prader Willi. Prezentare de caz.** Elena Emanuela Braha, Oana Popa, Ioana Nedelcu, C. Badiu, *București*

**18.40-19.00 A kiss to increase quality of life. Noi perspective pentru terapiile bazate pe semnalizarea kisspeptinei.** Corina Lichiardopol, *Craiova*

**19.30 Welcome Reception (Restaurant Flora, Splaiul Tudor Vladimirescu 14)**

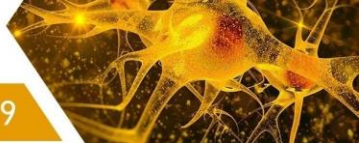

**Ziua 2 – Vineri, 22 noiembrie 2019**

**08.30-10.00 CALITATEA VIEȚII ÎN PATOLOGIA TIROIDIANĂ I**

*Moderatori: Mihaela Vlad (Timișoara), Cristina Preda (Iași)*

**08.30-08.45 Impactul accidentului nuclear de la Chernobyl asupra calității vieții și nu numai. BIOMAT-ENDO, permite o evaluare la 30 de ani post accident?** Mariana Purice, Monica Rădulescu, *București*

**08.45-09.00 Tomografia computerizată a orbitei, particularități în oftalmopatia Graves.** Anda Dumitrașcu, *București*

**09.00-09.15 Boala tiroidiană autoimună – impact asupra sexualității femeilor cu funcție ovariană indemnă.** Ana Maria Bortun, Madalina Salapa, Dana Stoian, *Timișoara*

**09.15-09.30 Corelații dintre calitatea vieții și titrul anticorpilor la pacienți cu tiroidită cronică autoimună.** Maximilian Cosma Gliga, Maria Ionela Pașcanu, Camelia Gliga, Raluca Pop, *Târgu Mureș*

**09.30-09.45 ThyPROro și ThyPROro-39: versiunea în română a chestionarului specific tiroidian pentru calitatea vieții ThyPRO.** Elena Ancuța Zăhan, Watt Torquil, Maria Ionela Pașcanu, Feldt-Rasmussen Ulla, Åse Krogh Rasmussen, Laszlo Hegedüs, Steen Joop Bonnema, Jakob Bue Bjorner, Valentin Nădășan, Adela Nechifor Boilă, Iulian Merlan, Angela Borda, *Târgu Mureș, Copenhaga, Odense*

**09.45-10.00 Ce se poate ascunde în spatele unei hipercalcemii cu parathormon scăzut?** Monica Livia Gheorghiu, Anda Dumitrașcu, Cristina Corneci, Ligia Petrescu, Constantin Cucu, Andra Caragheorghopol, Daniel Coriu, *București*

**10.00-10.30 Pauză de cafea**

**10.30-11.10 CONFERINȚĂ PLENARĂ 2**

*Moderator: Monica Gheorghiu (București)*

**Health Related Quality of Life and Thyroid diseases: the roles of age, comorbidities and cosmesis.** Leonidas Duntas, *Atena, Grecia*

**11.15-13.00 CANCER TIROIDIAN ȘI TUMORI NEUROENDOCRINE**

*Moderatori: Leonidas Duntas (Athens), Aurora Miloș (Timișoara)*

**11.15-11.35 Calitatea vieții în cancerul tiroidian.** Elena Olariu, Mari-Iulia Larg, Doina Piciu, *Cluj-Napoca*

**11.35-11.50 Comparație între formele sporadice și cele familiale de carcinom medular tiroidian din perspectiva calității vieții.** Ioana-Natalia Miloș, Mihaela Vlad, Ioana Golu, Melania Balaș, Daniela Amzăr, Maria Cornianu, *Timișoara*





**11.50-12.05 Terapii țintite în cancerul tiroidian diferențiat avansat: eficacitate, calitate a vieții, perspective.** Ruxandra Dobrescu, Mara Baetu, Krystyna Dyachenko, Dan Hortopan, Anda Dumitrascu, Andrei Goldstein, Corin Badiu, *București*

**12.05-12.20 Anticorpul antitiroglobulinic – factor prognostic și limitativ în monitorizarea cancerului tiroidian.** A.L. Goldstein, Iulia Andreea Chiriac, Mariana Purice, Andra Carageorghopol, Alexiu F., Gabriela Voicu, Catalina Poiana, *București*

**12.20-12.40 Criteriile pentru evaluarea răspunsului la tratament în tumorile neuroendocrine.** Florina Buica, Adina Croitoru, *București*

**12.40-12.55 Tumoră neuroendocrină – al doilea neoplasm. Caz clinic.** Corina Găleşanu, Anastasia Păduraru, Iulian Pascariu, Larisa Postolache, *Iași*

**13.00 -13.20 Simpozion Ipsen Tumori neuroendocrine**

*Moderatori: Maria Koltowska-Hägström (Stockholm), Corin Badiu (București)*

**Neuroendocrine Tumors - current therapeutic principles** Agnieszka Kolasińska-Ćwikła – Institutul National de Oncologie, *Varsovia, Polonia*

**13.30-15.00 Prânz. Vizionare postere**

**15.00-15.50 CALITATEA VIEȚII ÎN PATOLOGIA HIPOFIZARĂ**

*Moderatori: Dumitru Brănișteanu (Iași), Corina Lichiardopol (Craiova)*

**15.00-15.15 Axa somatotropă și impactul acesteia asupra calității vieții.** D.D. Brănișteanu, Emilia Solomon, Letiția Leuștean, I. Gotcă, Cristina Preda, *Iași*

**15.15-15.30 Nanismul hipofizar netratat – implicațiile sale psihosomatice și asupra compoziției corporale.** Gabriela Melinte, Corina Cîmpan, Dana–Dumitrița Calenciuc, Alexandra Nicorescu, Aviva Carmen David, Ștefana Bîlhă, Letiția Leuștean, Ioan Gotcă, Dumitru D. Brănișteanu, *Iași*

**15.30-15.45 Tratamentul cu somatropinum în sdr. Prader Willi - între riscuri și beneficii.** Iuliana Gherlan, Cristina Dumitrescu, Camelia Procopiuc, Luiza Vitan, Mihaela Oros, Ionela Pașcanu, *București & Târgu Mureș*

**15.50-16.20 CONFERINȚĂ PLENARĂ 3**

*Moderator: Mihaela Vlad (Timișoara)*

**Spatial genetics: how geographical location may help the evaluation of genetic risk for complex disorders** Florin Grigorescu, Institut de Convergences Migrations, Collège de France, *Montpellier, France*

**16.20-16.40 Pauză de cafea**

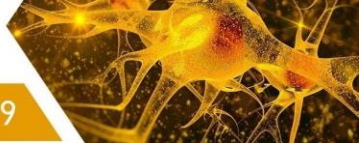
**16.40-18.20 CALITATEA VIEȚII ÎN TUMORI HIPOFIZARE**

*Moderatori: Iulian Velea (Timișoara), Cristina Preda (Iași)*

**16.40-17.00 Calitatea vieții în craniofaringiom.** Cristina Preda, *Iași*

**17.00-17.15 Progresele terapeutice în acromegalie îmbunătățesc calitatea vieții?** Carla Scânteie, Cristina Ghervan, *Cluj Napoca*

**17.15-17.30 Deficitul psihosocial ca factor de prognostic negativ pentru calitatea vieții în acromegalie.** Emilia Solomon, Cristina Preda, D. Brănișteanu, *Iasi*

**17.30-17.45 Calitatea vieții la pacienți tratați pentru acromegalie**

Mihaela Vlad, Daniela Amzăr, R. Roșca, Ioana Golu, Melania Balaș, Laura Cotoi, Andreea Borlea, *Timișoara*

**17.45-18.05 Monitorizarea glicemică continuă la copilul cu diabet zaharat tip 1. De la teorie la practică.** Iulian Velea, Mirela Mogoi, Corina Paul, *Timișoara*

**18.05-18.25 Calitatea vieții din perspectiva neurochirurgiei tumorilor hipofizare**

Alexandru Cristescu, *București*

**18.30-19.00 ADUNAREA GENERALĂ RPNES**

**19.30 Gala Dinner (eveniment cu pre-înregistrare)**

**Ziua 3 – Sâmbătă, 23 noiembrie 2019**

**09.00-10.10 SUPRARENALA ȘI CALITATEA VIEȚII**

*Moderatori: Dana Stoian (Timișoara), Liana Dehelean (Timișoara)*

**09.00-09.20 Sindromul Cushing subclinic- ce este nou?** Diana Păun, Alexandra Mirica, *București*

**09.20-09.35 Cauze ascunse de insuficiența adrenală centrală izolată.** Sofia Maria Lider Burciulescu, Monica Livia Gheorghiu, Andra Caragheorgheopol, Carmen Iordachescu, Anda Dumitrașcu, *București*

**09.35-09.50 Afectarea psihocognitivă la pacienții cu hipercorticism autonom.** Andreea C. Bojoga, Luiza Butoi, Ruxandra Dobrescu, Geanina N. Circei, Catalina M. Poalelungi, Andra Caragheorgheopol, Corin Badiu, *București*

**09.50-10.10 Obezitatea la pacienții cu tulburare Asperger.** Iuliana Dobrescu, Lucia-Emanuela Andrei, Mihaela Stancu, Malvina Ionescu, Florina Rad, *București*

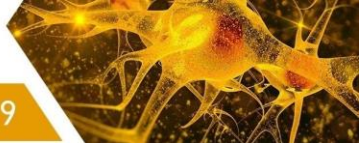

**10.10-10.30 Bursa Coculescu de Neuroendocrinologie:**

**Moderatori:** *Corin Badiu (București), Monica Gheorghiu (București)*

**Insuficiența corticosuprarenală la pacienții operați pentru feocromocitom.** Sofia Maria Lider Burciulescu, *București*

**10.30-11.00 CONFERINȚĂ PLENARĂ 4**

**Moderator:** *Corin Badiu (București)*

**Back to normal life – is biochemical remission of Cushing’s syndrome enough?**

Maria Koltowska-Häggsström, Europe Strongbridge Biopharma plc, *Trevose, PA, USA*

**11.00-11.30 Pauză de cafea**

**11.30-12.00 CONFERINȚĂ PLENARĂ 5**

**Moderator:** *Corina Lichiardopol (Craiova)*

**Psychological aspects in pituitary adenomas: understanding our patients for better management.** Alicia Santos, Investigator and ERCUSYN Project Manager, Hospital de la Santa Creu i Sant Pau, *Barcelona, Spain*

**12.00-13.20 CALITATEA VIEȚII ÎN PATOLOGIA TIROIDIANĂ 2**

**Moderatori:** *Monica Gheorghiu (București), Mihaela Stanciu (Sibiu)*

**12.00 – 12.20 Efectul terapiei cu vitamina D asupra autoimunității tiroidiene în funcție de vârstă,** Corin Badiu, Andra Carageorgheopol, Cristina Stancu, *București (Simpozion SECOM)*

**12.20-12.35 Studiul calității vieții la pacienții cu tiroidita Hashimoto în tratament de substituție de lungă durată cu levotiroxină.** Mihaela Stanciu, Marius Tudor Benea, Gabriela Cioca, *Sibiu*

**12.35-12.50 Anxietatea în patologia tiroidiană. Plan de intervenție în psihoterapia integrativă.** Oana Pop, *București*

**12.50–13.05 Calitatea vieții și funcția cognitivă la pacientul geriatric cu patologie endocrină.** Traian Purnichi, Maria C. R. Banu, Maria L. Mardirosevic, *București*

**13.05-13.20 Neurohipofiza ectopică – consecințe clinice în contextul necomplianței la tratament.** Ruxandra Paula Szebin, Mihaela Stanciu, *Sibiu*

## **Închiderea Simpozionului**

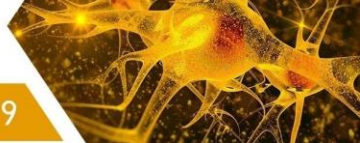

## POSTERE

- 1. Un caz de carcinom tiroidian medular metastatic: revizuirea ultrasonografiei tiroidiene, elastografiei cu ultrasunete și aspectelor imagistice prin rezonanță magnetică.**  
Ioana Golu, Daniela Amzar, Melania Balas, Mihaela Vlad, *Timișoara*
- 2. Impactul complicațiilor acromegaliei asupra calității vieții.** Daniela Amzar, Melania Balas, Ioana Golu, Mihaela Vlad, Laura Cotoi, *Timișoara*
- 3. Alterarea parametrilor calității vieții la pacienții cu afecțiuni tiroidiene autoimune.**  
Melania Balaș, Iulia Plotuna, Ioana Golu, Daniela Amzăr, Andreea Borlea, Mihaela Vlad  
*Timișoara*
- 4. Calcitonina bazală și stimulată: experiență diferită pe analizoarele Liaison și Cobas**  
Mara Baetu, Andra Caragheorgheopol, Corin Badiu, *București*
- 5. Terapia parțială în boala Addison,** Elena Alexandra Petre, Ali Jarah, Mihaela Stanciu,  
*Sibiu*
- 6. Adrenalectomia unilaterală pentru sindromul cushing datorat hiperplaziei suprarenale macronodulare bilaterale primare.** A. M. Sîrbu, A. M. Marcu, S. Jercălău, A. Dumitrașcu, O. Stănciulea, C. Badiu

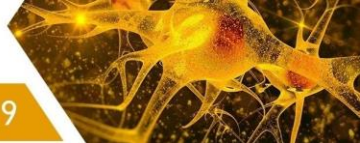

## SCIENTIFIC PROGRAM

### Day 1 – Thursday, 21 November 2019

#### 16.00-16.30 Opening Ceremony

#### 16.30-17.00 *PLENARY LECTURE 1 – ESE lecture*

*Chair: Corin Badiu (București)*

**PCOS as hyperandrogenic condition - from metabolic aspects to quality of life.** Djuro Macut, Faculty of Medicine, University of Belgrad, *Serbia*

#### 17.00-19.00 *QUALITY OF LIFE IN PSYCHO-ENDOCRINE, DIGESTIVE AND EMERGENCY DISORDERS*

*Chairs: Dumitru Branisteanu (Iasi), Monica Gheorghiu (Bucharest)*

17.00-17.20 **Quality of life in psychotic patients with metabolic syndrome treated with psychotropic medication.** Liana Dehelean, *Timișoara*

17.20-17.40 **Modifications of the neuroendocrine axes and therapeutic interventions discussed in order to survive the critical patients in the intensive care units.** Aurora Miloș, Ioana-Natalia Miloș, *Timișoara*

17.40-18.00 **Describing the neuroendocrinological component in irritable bowel syndrome – 4 years of theoretical and original studies.** Balmuș Ioana-Miruna, Lefter Radu, Ciobică Alin, Cojocariu Roxana, Ababei Daniela, Cojocaru Sabina, Hrițcu Luminița, Padurariu Manuela, Trifan Anca, Stanciu Carol, *Iasi*

18.00-18.20 **Quality of life in older people with thyroid diseases.** Gabriel-Ioan Prada, Raluca Mihaela Nacu, Cătălina Raluca Nuță, Anna Marie Hergelegiu, *Bucharest*

18.20-18.40 **Medical and family life impact of Prader Willi syndrome. Case report.** Elena Emanuela Braha, Oana Popa, Ioana Nedelcu, C. Badiu, *Bucharest*

18.40-19.00 **A kiss to increase quality of life. New perspectives for kisspeptin signaling based therapies.** Corina Lichiardopol, *Craiova*

**19.30 Welcome Reception (Flora Restaurant, Splaiul Tudor Vladimirescu 14)**

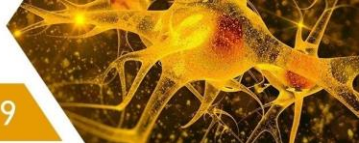

**Day 2 – Friday, 22 November 2019**

**08.30-10.00 QUALITY OF LIFE IN THYROID DISORDERS I**

*Chairs: Mihaela Vlad (Timisoara), Cristina Preda (Iasi)*

**08.30-08.45 Impact of the nuclear accident of Chernobyl upon the quality of life and beyond. BIOMAT-ENDO, does it allow an evaluation 30 years after the accident?** Mariana Purice, Monica Radulescu, *Bucharest*

**08.45-09.00 Orbit computed tomography examination, particularities in ophthalmopathy of Basedow-Graves disease,** Anda Dumitrascu, *Bucharest*

**09.00-09.15 Autoimmune thyroid disease – impact upon sexuality in women with normal ovarian function.** Ana Maria Bortun, Madalina Salapa, Dana Stoian, *Timișoara*

**09.15-09.30 Correlations between the quality of life and antibody levels in patients with chronic autoimmune thyroiditis.** Gliga Maximilian Cosma, Pașcanu Maria Ionela, Gliga Camelia, Pop Raluca, *Târgu Mureș*

**09.30-09.45 ThyPROro and ThyPROro-39: The Romanian version of the thyroid-specific quality of life questionnaire ThyPRO.** Zahan Elena Ancuța, Torquil Watt, Pașcanu Maria Ionela, Ulla Feldt-Rasmussen, Åse Krogh Rasmussen, Laszlo Hegedüs, Steen Joop Bonnema, Jakob Bue Bjorner, Nădășan Valentin, Nechifor Boilă Adela, Merlan Iulian, Borda Angela (*Targu Mures, Copenhagen, Odense*)

**09.45-10.00 What could lie behind a low-parathormone hypercalcemia?** Monica Livia Gheorghiu, Anda Dumitrascu, Cristina Corneci, Ligia Petrescu, Constantin Cucu, Andra Carageorghopol, Daniel Coriu, *Bucharest*

**10.00-10.30 Coffee break**

**10.30-11.10 PLENARY LECTURE 2**

*Chair: Monica Gheorghiu (București)*

**Health related quality of life and thyroid diseases: the roles of age, comorbidities and cosmesis.** Leonidas Duntas, University of Athens, *Greece*

**11.15-13.00 THYROID CANCER AND NEUROENDOCRINE TUMORS**

*Chairs: Leonidas Duntas (Athens), Aurora Milos (Timisoara)*

**11.15-11.35 Quality of life in thyroid cancer.** Elena Olariu, Mari-Iulia Larg, Doina Piciu, *Cluj-Napoca*

**11.35-11.50 Diagnostic and outcome comparison of sporadic versus familial cases of medullary thyroid carcinoma.** Ioana-Natalia Miloș, Mihaela Vlad, Ioana Golu, Melania Balaș, Daniela Amzăr, Maria Cornianu, *Timișoara*

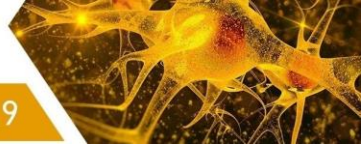

**11.50-12.05 Targeted therapies in advanced differentiated thyroid carcinoma, between efficacy and quality of life.** Ruxandra Dobrescu, Mara Baetu, Krystyna Dyachenko, Dan Hortopan, Anda Dumitrascu, Andrei Goldstein, Corin Badiu, *Bucharest*

**12.05-12.20 Anti-thyroglobulin antibodies – prognostic and limiting factor in thyroid cancer follow-up.** A.L Goldstein, Iulia Andreea Chiriac, Mariana Purice, Andra Carageorghopol, Alexiu F., Gabriela Voicu, Catalina Poiana, *Bucharest*

**12.20-12.40 Response evaluation criteria in neuroendocrine tumors.** Florina Buica, Adina Croitoru, *Bucharest*

**12.40-12.55 Neuroendocrine tumor - a second cancer.** Corina Găleşanu, Anastasia Păduraru, Iulian Pascariu, Larisa Postolache, *Iasi*

**13.00 -13.20 Ipsen Symposium Neuroendocrine tumors**

**Chairs: Maria Koltowska-Häggström (Stockholm), Corin Badiu (Bucharest)**

**Neuroendocrine Tumors - current therapeutic principles** Agnieszka Kolasińska-Ćwikła – National Institute of Oncology, Warsaw, Poland

**13.30-15.00 Lunch. Poster viewing**

---

**15.00-15.50 QUALITY OF LIFE IN PITUITARY DISORDERS**

**Chairs: Dumitru Branisteanu (Iasi), Corina Lichiardopol (Craiova)**

**15.00-15.15 The somatotroph axis and its impact on the quality of life.** D.D. Brănișteanu, Emilia Solomon, Letiția Leuștean, I. Gotcă, Cristina Preda, *Iași*

**15.15-15.30 Somatic, body composition and psychological particularities in a group of untreated adult pituitary dwarves.** Gabriela Melinte, Corina Cîmpan, Dana-Dumitrița Calenciuc, Alexandra Nicorescu, Aviva Carmen David, Ștefana Bîlhă, Letiția Leuștean, Ioan Gotcă, Dumitru D. Brănișteanu, *Iași*

**15.30-15.45 Treatment with somatotropin in Prader Willi syndrome – between risks and benefits.** Iuliana Gherlan, Cristina Dumitrescu, Camelia Procopiu, Luiza Vitan, Mihaela Oros, Ionela Pascanu, *Bucharest & Targu Mures*

**15.50-16.20 PLENARY LECTURE 3**

**Chair: Mihaela Vlad (Timisoara)**

**Spatial genetics: how geographical location may help the evaluation of genetic risk for complex disorders** Florin Grigorescu, Institut de Convergences Migrations, Collège de France, *Montpellier, France*

**16.20-16.40 Coffee break**





**16.40-18.20 QUALITY OF LIFE IN PITUITARY TUMORS**

*Chairs: Iulian Velea (Timisoara), Cristina Preda (Iasi)*

**16.40-17.00 Quality of life in craniopharyngioma.** Cristina Preda, *Iasi*

**17.00-17.15 Quality of life in acromegaly.** Carla Scanteie, Cristina Ghervan, *Cluj Napoca*

**17.15-17.30 Psychosocial impairment as a negative predictor factor for quality of life in acromegaly.** Emilia Solomon, Cristina Preda, D Brănișteanu, *Iasi*

**17.30-17.45 Quality of life in a group of patients treated for acromegaly.** Mihaela Vlad, Daniela Amzăr, R. Rosca, Ioana Golu, Melania Balaș, Laura Cotoi, Andreea Borlea, *Timișoara*

**17.45-18.05 Continuous glycemic monitoring in the child with type 1 diabetes mellitus. From theory to practice.** Iulian Velea, Mirela Mogoi, Corina Paul, *Timisoara*

**18.05-18.20 Quality of life from the perspective of pituitary tumors neurosurgery.** Alexandru Cristescu, *Bucharest*

**18.30-19.00 RPNES GENERAL ASSEMBLY**

**19.30 Gala Dinner (pre-booked event)**

**Day 3 – Saturday, 23 November 2019**

**09.00-10.10 ADRENAL DISORDERS AND QUALITY OF LIFE**

*Chairs: Dana Stoian (Timisoara), Liana Dehelean (Timisoara)*

**09.00-09.20 Subclinical Cushing’s syndrome - what’s new?** Diana Paun, Alexandra Mirica, *Bucharest*

**09.20-09.35 Hidden causes for isolated central adrenal insufficiency.** Sofia Maria Lider Burciulescu, Monica Livia Gheorghiu, Andra Caragheorgheopol, Carmen Iordachescu, Anda Dumitrascu, *Bucharest*

**09.35-09.50 Psycho-cognitive alteration in patients with autonomous hypercortisolism.** Andreea C. Bojoga, Luiza Butoi, Ruxandra Dobrescu, Geanina N. Circei, Catalina M. Poalelungi, Andra Caragheorgheopol, Corin Badiu, *Bucharest*

**09.50-10.10 Obesity in patients with Asperger disorder.** Iuliana Dobrescu, Lucia-Emanuela Andrei, Mihaela Stancu, Malvina Ionescu, Florina Rad, *Bucharest*

**10.10-10.30 Coculescu Grant for Neuroendocrinology:**

*Chairs: Corin Badiu (Bucharest), Monica Gheorghiu (Bucharest)*

**Corticoadrenal insufficiency in patients operated for pheochromocytomas.** Sofia Maria Lider Burciulescu, *Bucharest*





**10.30-11.00 PLENARY LECTURE 4**

**Chair: Corin Badiu (Bucharest)**

**Back to normal life – is biochemical remission of Cushing’s syndrome enough?**

Maria Koltowska-Hägström, Europe Strongbridge Biopharma plc, *Trevose, PA, USA*

**11.00-11.30 Coffee break**

**11.30-12.00 PLENARY LECTURE 5**

**Chair: Corina Lichiardopol (Craiova)**

**Psychological aspects in pituitary adenomas: understanding our patients for better management.** Alicia Santos, Investigator and ERCUSYN Project Manager, Hospital de la Santa Creu i Sant Pau, *Barcelona, Spain*

**12.00-13.20 QUALITY OF LIFE IN THYROID DISORDERS 2**

**Chairs: Monica Gheorghiu (Bucharest), Mihaela Stanciu (Sibiu)**

**12.00-12.20 Impact of vitamin D treatment on thyroid autoimmunity related to age.** Corin Badiu, Andra Carageorghopol, Cristina Stancu, *Bucharest (SECOM Symposium)*

**12.20-12.35 The study of quality of life in patients with Hashimoto thyroiditis on long-term levothyroxine replacement.** Stanciu Mihaela, Benea Marius Tudor, Cioca Gabriela, *Sibiu*

**12.35-12.50 Anxiety in thyroid disorders. Interventional plan in the integrative psychotherapy.** Oana Pop, *Bucharest*

**12.50-13.05 Quality of life quality and cognition of the elderly patient with endocrine disease.** Traian Purnichi, Maria C. R. Banu, Maria L. Mardirosevici, *Bucharest*

**13.05-13.20 Ectopic posterior pituitary – clinical consequences due to poor adherence to medical treatment.** Ruxandra Paula Szebin, Mihaela Stanciu, *Sibiu*

**Closure of the Symposium**



## POSTERS

1. **A case of metastatic medullary thyroid carcinoma: review of thyroid ultrasonography, ultrasound elastography and magnetic resonance imaging aspects.** Ioana Golu, Daniela Amzar, Melania Balas, Mihaela Vlad, *Timisoara*
2. **Impact of acromegaly complications on quality of life.** Daniela Amzar, Melania Balas, Ioana Golu, Mihaela Vlad, Laura Cotoi, *Timișoara*
3. **Alteration of the quality of life parameters in patients with autoimmune thyroid disease.** Melania Balaș, Iulia Plotuna, Ioana Golu, Daniela Amzăr, Andreea Borlea, Mihaela Vlad, *Timișoara*
4. **Baseline and stimulated calcitonin: different experience on Liaison and Cobas analysers.** Mara Baetu, Andra Caragheorgheopol, Corin Badiu, *Bucharest*
5. **Partial therapy in Addison's disease.** Elena Alexandra Petre, Ali Jarah, Mihaela Stanciu, *Sibiu*
6. **Unilateral adrenalectomy for cushing's syndrome due to primary bilateral macronodular adrenal hyperplasia.** A. M. Sirbu, A. M. Marcu, S. Jercălău, A. Dumitrașcu, O. Stănciulea, C. Badiu

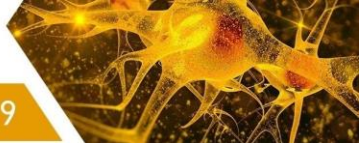

## INFORMAȚII UTILE

**Limbi oficiale:** Română, Engleză (*Romanian, English*)

**Secretariat:** Secretariatul științific va funcționa după următorul program:

Joi (Thursday), 21 noiembrie: 13:00 - 19:00

Vineri (Friday), 22 noiembrie: 08:30 - 18:00

Sâmbătă (Saturday), 23 noiembrie: 09:00 - 13:30

**Certificatul de Participare:** Certificatele de participare se eliberează în ultima zi a simpozionului. Vă amintim că manifestarea a fost acreditată cu **11 Credite EMC** prin **Adresa Nr. 10363/05.11.2019**.

**Carte de rezumate:** Toate rezumatele acceptate au fost publicate în volumul de rezumate, care este disponibil pe mini-CD (il regăsiți în mapa de congres) și pe site-ul evenimentului.

**Ecuson:** Se eliberează pentru toți participanții înscriși la manifestare, pentru persoanele însoțitoare precum și pentru expozanți. Accesul în sala de lucrări se va face strict în baza ecusonului eliberat la Secretariat.

**În atenția participanților:** Comitetul de Organizare și PROevents & Conferences nu își asumă responsabilitatea pentru deteriorări sau distrugerii de orice natură datorate participanților sau însoțitorilor acestora și nici pentru pierderi sau deteriorări ale bagajelor sau ale altor bunuri personale ale participanților. Orice cheltuieli angajate la restaurantele hotelurilor sau la mini barul din cameră vor fi suportate integral de către participanți.

**Bunuri pierdute:** Pentru a raporta pierderea unui bun vă rugăm să vă prezentați la Secretariatul evenimentului.

**Telefoane mobile:** Vă rugăm ca telefoanele mobile să fie pe modul Silent în timp ce participați la Sesiunile Științifice

**Fumatul:** Fumatul este permis doar afară, în zonele special amenajate.

**Contact organizatori:**

Alin Ciuta - 0755 123 448, [alin.ciuta@palomatours.com](mailto:alin.ciuta@palomatours.com)

Alina Hanuschi - 0752 168 817, [alina.hanuschi@palomatours.com](mailto:alina.hanuschi@palomatours.com)



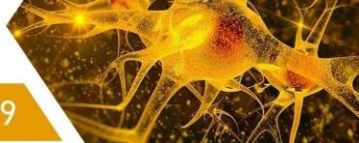

## HARTĂ EXPOZIȚIONALĂ

